

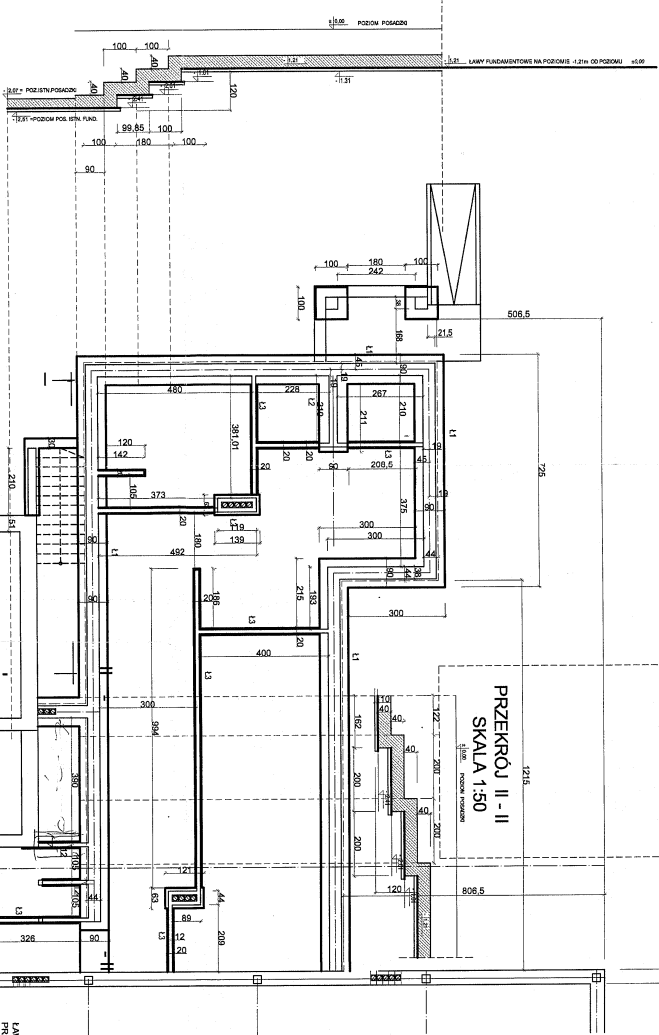

PRZEKRÓJ I - I  
SKALA 1:50



GRANICA DZIAŁKI

PRZEKRÓJ II - II  
SKALA 1:50

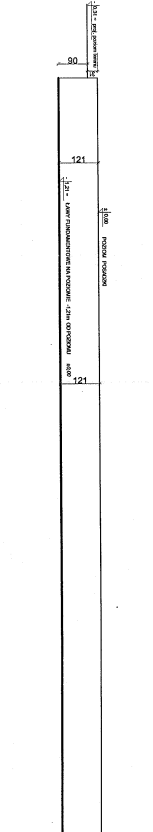
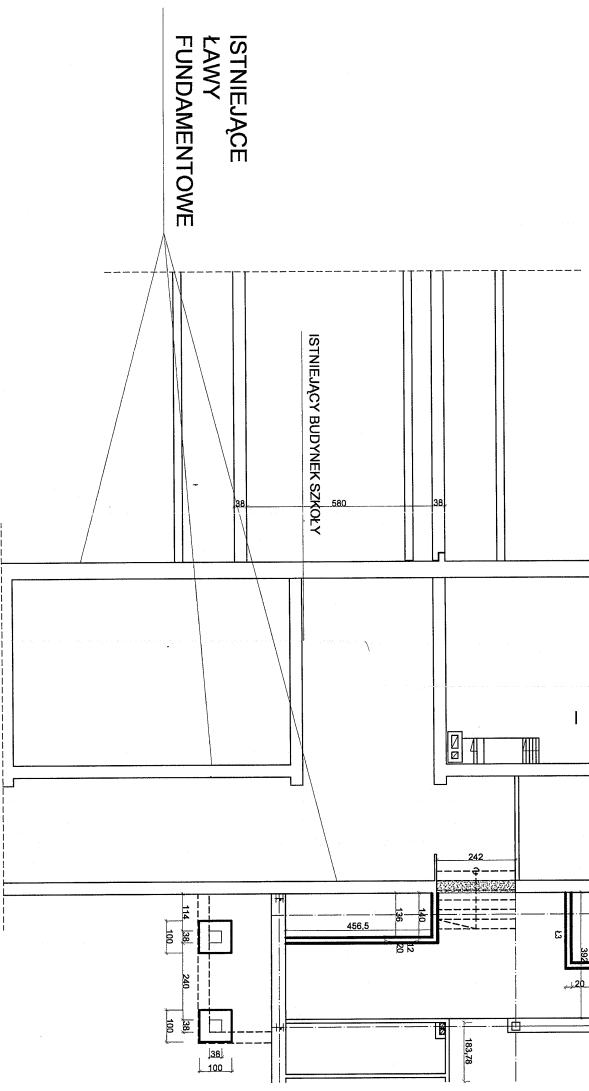

UWAGI:

- ŚCIANY FUNDAMENTOWE Z BLOCZKÓW BETONOWYCH M4 I M6 NA ZAPRAWIE CEMENTOWEJ M-K1 "M 5 0"
- BETON W ŁAWACH FUNDAMENTOWYCH B20
- CHUDOY BETON B10
- STAL A-III
- STAL A-0
- IZOLACJA PIONOWA WŁÓKNOFIBRYLNYCH FUNDAMENTOWYCH ABIZOL ZKR+P
- IZOLACJA POZIOMA ZAPAPA ASFALTOWA NA LEPIKU
- OTULENIE ZBEROJENIA MIN. 5cm
- MINIMALNY ZAKRĄD ZBEROJENIA 50cm

POZIOM POSADOWIENIA FUNDAMENTÓW

- WYNOŚI:
  - 1,21m (-0,90m ppi)
- WSZYSTKIE FUNDAMENTY POSADOWIC NA 10cm WARSZTWE CHUDEGO BETONU B 10
- STOPY FUNDAMENTOWE ZBEROIC PRĘTAMI Ø12 DOŁEM, ROZMIESZCZONYMI CO 15 cm w OBU KIERUNKACH
- ZBEROJENIE ŁAW PRĘTAMI PODŁOŻNYMI Ø6 CO 25cm
- Ø6 CO 25cm
- Ø6 CO 25cm
- ŚCIANY DZIAŁOWE GR. 6cm POSADOWIC NA WARSZTWE NOSNEJ POSADZKI BETONOWEJ

LAWY STOPY FUNDAMENTOWE POD ZASAPNIECZĄ CZĘŚĆ HALL SPORTOWIEC I PARTER TECHNIKA  
PROJEKT WYKONAWCZY

RZUT FUNDAMENTÓW  
SKALA 1:100

- BETON B - 20 MPa
- CHUDOY BETON B - 10 MPa
- STAL A - III "34GS"
- STAL A - 0

UWAGA:

- W TRAKCIE WYKONYWANIA ŁAW FUNDAMENTOWYCH DO ZBEROJENIA ŁAW DOPRAWIĆ PRĘTY Ø6 W RÓZSTAWIE CO 3,0M I WYSTAWIĆ JE Z ŁAW O DŁUGOŚCI C-KA 1,5M OBWODOWO WOKÓŁ CAŁEGO BUDYNKU (ZGODNIE Z BRANŻĄ ELEKTRYCZNA)

Opis: HAL A SPORTOWA PRZY ZESPOLE SZKÓL	
Adres obiektu: BODZEWÓ GMINA PIASKI	
Inwestor: GMINA PIASKI POWIAT GOSTYŃ	
Branża: KONSTRUKCJA-ANIEKS	
Typ projektu: RZUT FUNDAMENTÓW	
Maks. skala: 1:100	
Architekt: Inżynieria i Data	
Projektant: Inż. Ryszard Wypychowski	
Data: 09.2006	
Progr. 646/641.0	
Sprawdził: mgr inż. Adam Górecki	
Data: 09.2006	
Sygn. 623/641.0	
Str. nr: .....	

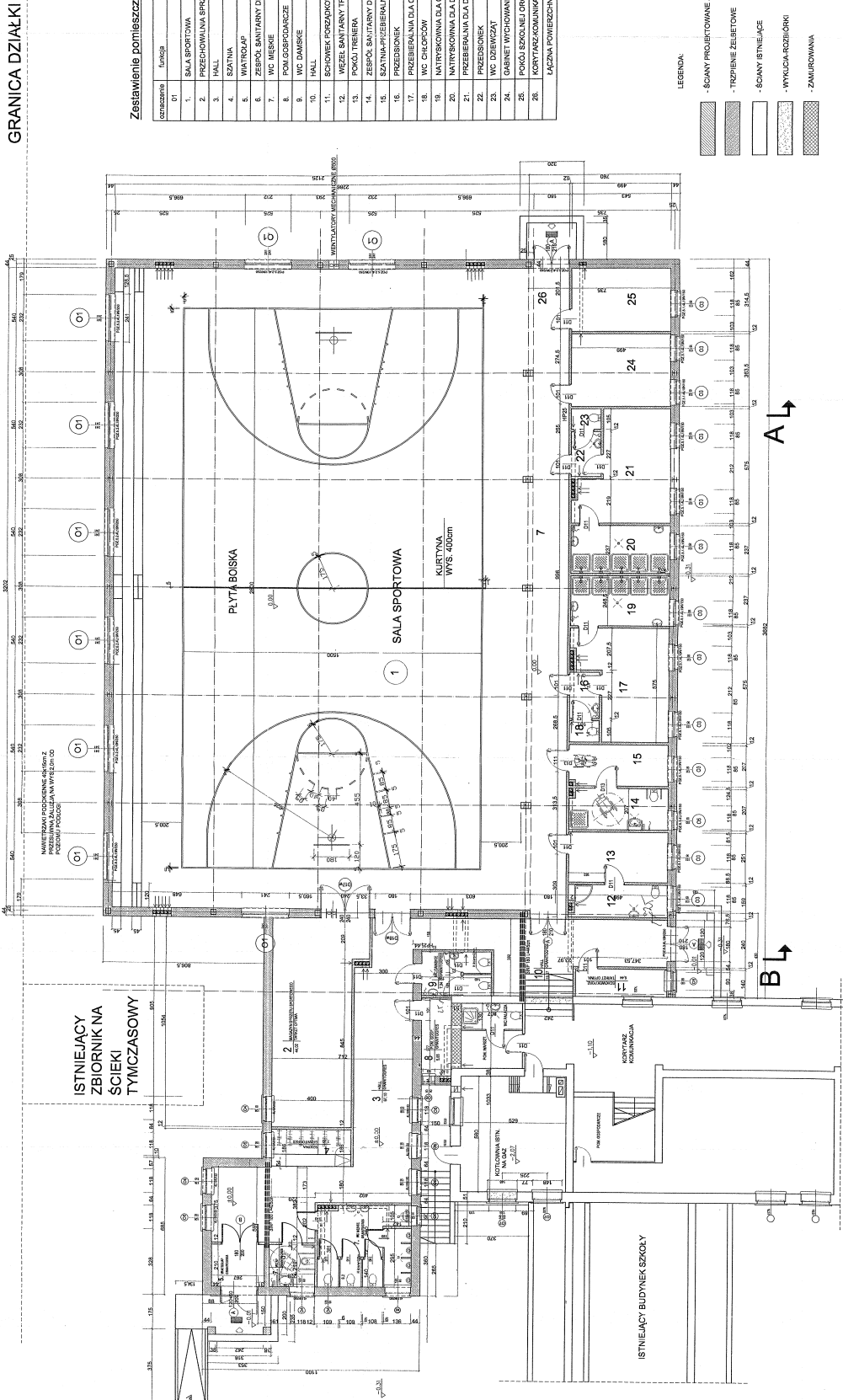

GRANICA DZIAŁKI

Zestawienie pomieszczeń (parter):

num. pom.	nazwa pomieszczenia	pow. [m <sup>2</sup> ]
01	02	04
1.	SALA SPORTOWA	562,05
2.	PRZECHODNIWA PRZETU SPORTOWEGO / GIMN.	44,02
3.	HALL	67,10
4.	SZATNIA	7,20
5.	WIATRODAP	6,0
6.	ZESPÓŁ SANITARNY DLA NIEPEŁNOSPRAWNEGO	7,58
7.	WC MIEKIE	18,85
8.	POWŁOSPÓDARZCZE	6,85
9.	WC DAMSKIE	7,34
10.	HALL	19,37
11.	SCHOWEK PRZECIWOPOŻAROWY	6,44
12.	WIESEL SANITARNY TRENERA	7,80
13.	POKOJ TRENERA	12,82
14.	ZESPÓŁ SANITARNY DLA NIEPEŁNOSPRAWNEGO	10,18
15.	SZATNIA PRZEBIEGANIA DLA NIEPEŁNOSPRAWNYCH	12,28
16.	PRZEBIEGNIKI	3,40
17.	PRZEBIEGANIA DLA CHOROBY	22,01
18.	WC CHOROBY	1,60
19.	NATRYSKOWNIA DLA CHOROBY	12,39
20.	NATRYSKOWNIA DLA DZIEWCZĄT	11,82
21.	PRZEBIEGANIA DLA DZIEWCZĄT	22,38
22.	PRZEBIEGNIKI	3,40
23.	WC DZIEWCZĄT	1,60
24.	GABINET WYCHOWAWCZY FIZYCZNEGO	16,13
25.	POKOJ SZKOLNEJ ORGANIZACJI SPORTOWEJ	15,69
26.	KORYTARZ KOMUNIKACJA	85,26
	ŁĄCZNA POWIERZCHNIA UŻYTKOWA	1063,54

RZUT PARTERU  
SKALA 1:100

LEGENDA:

- ŚCIANY PROJEKTOWANE Z POKOTERU O GR. 44cm
- TRZPIENIE ŻELBETOWE
- ŚCIANY ISTNIEJĄCE
- WYCIĘGA ROZBÓRKI
- ZANURKOWANIA

OPIS: HALA SPORTOWA PRZY ZESPOLE SZKÓŁ  
ADRES: BODZEWÓ GMINA PIASKI  
INWESTOR: GMINA PIASKI POWIAT GOSTYN  
BRANŻ: ARCHITEKTURA - ANEKS  
TYTUŁ: RZUT PRZYZIEMIA  
SKALA: 1:100  
ACZUBIOS: 1001/15/2016  
INŻYNIER: DŁB  
PROJEKTANT: mgr inż. Andrzej Tomaszewski 146279534.01.09.2017  
SYMBOLIZACJA: 17799464.01.09.2017

B ↑

A ↓

B ↓

A ↑

ISTNIEJĄCY  
ZBIORNIK NA  
ŚCIEKI  
TYMCZASOWY

ISTNIEJĄCY BUDYNEK SZKÓŁY



# KONSTRUKCJA STROPU

## FILIGRAN

SKALA 1:100

GRANICA DZIAŁKI

### LEGENDA:

- 1- numer płyty
- 4xKT110- ilość i typ kratownic
- 240/598- wymiary zewnętrzne prefabrykatu
- opisy na krawędziach:
- 4+8
- 4-oparcie prefabrykatu na podporze
- 8-zbrojenie wystające z prefabrykatu

Rozstaw podpór montażowych  
Oparcie na murze < 4cm

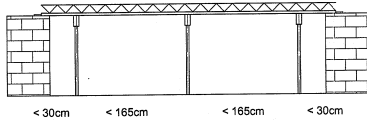

Rozstaw podpór montażowych  
Oparcie na murze > 4cm

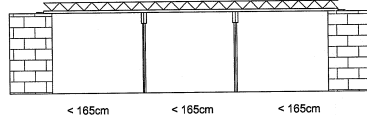

### LEGENDA:

- Strop żelbetowy wylewany gr 250mm
- Beton B25, stal A-III "34GS"
- Schemat statyczny stropu - płyta jednoprzęsłowa,
- Strop betonowany dwuetapowo, z prefabrykowaną płytą denną typu FILIGRAN wg instrukcji wytwórcy prefabrykatów,
- UWAGA:
- Na łączeniach płyt układać zbrojenie stykowe  $\varnothing 8$  "34GS", l=40cm, układane co 25cm,
- Zbrojenie w płytach, w których występują otwory należy układać w taki sposób aby nie kolidowało ono z prowadzonymi kanałami,
- W przypadku gdy niemożliwe jest spełnienie powyższego, wycięte zbrojenie należy dołożyć równomiernie na krawędziach otworu.

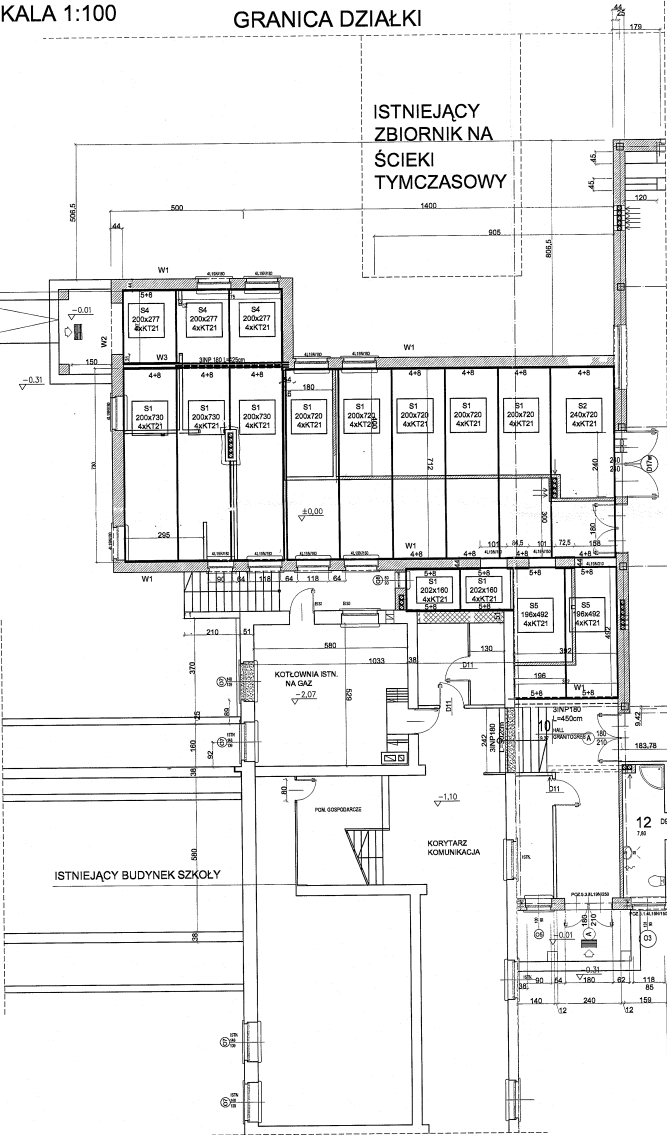

ISTNIEJĄCY  
ZBIORNIK NA  
ŚCIEKI  
TYMCZASOWY

- LEGENDA:
- SCIANY PROJEKTOWANE Z POROTHERMU
  - TRZPIENIE ŻELBETOWE
  - SCIANY ISTNIEJĄCE
  - WYKUCIA-ROZBIÓRKI
  - ZAMUROWANIA

Objekt	HALA SPORTOWA PRZY ZESPOLE SZKOŁ		
Adres obiektu	BODZEWO GMINA PIASKI		
Investor	GMINA PIASKI POWIAT GOSTYŃ		
Branda	KONSTRUKCJA - ANEKS	Nr rys.	3
Tytuł rysunku	KONSTRUKCJA STROPU FILIGRAN	Skala	1:100
Architekt	imię i nazwisko	Nr uprawnień	Data
Projektant	mgr inż. Ryszard Wójcikowski	646/84/Lo	09.2008
Sprawdzający	mgr inż. Janina Grzeskiewicz-Piasek	623/84/Lo	09.2008
		Str. nr	.....

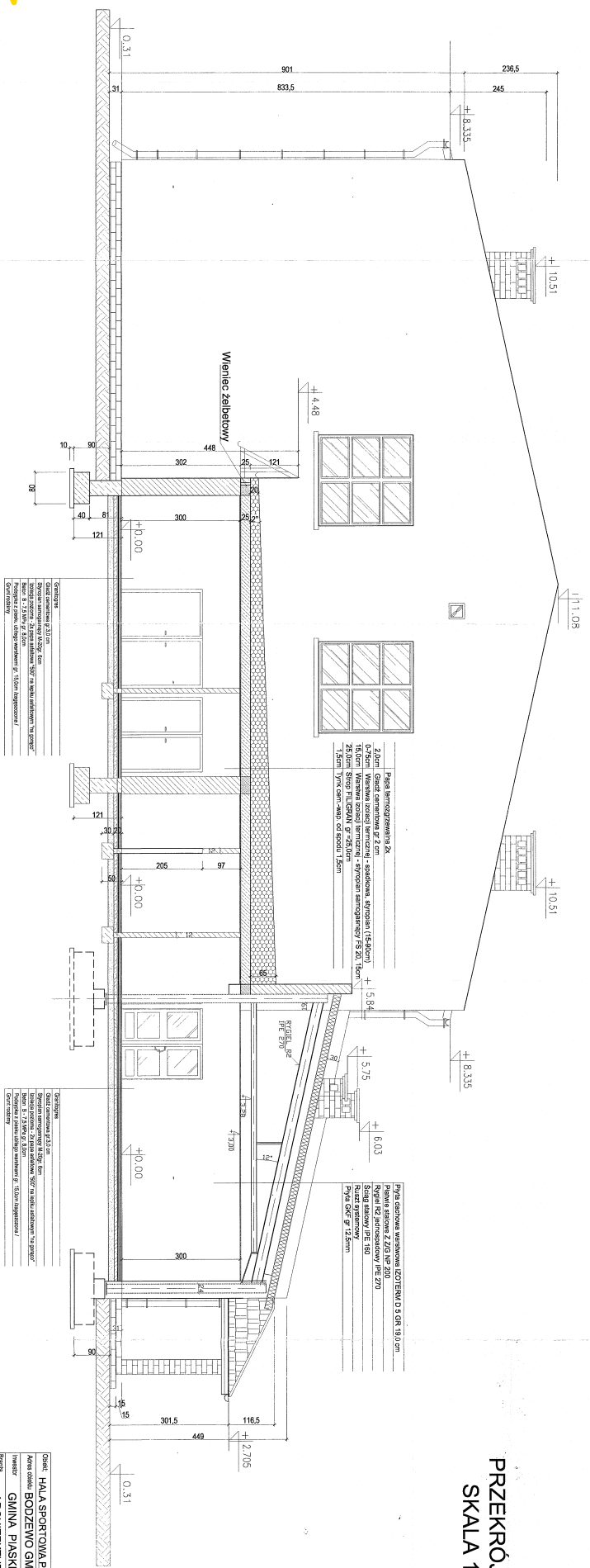

**PRZEKRÓJ B - B**  
 SKALA 1:50

<b>Opis:</b> HALA SPORTOWA BRZY ZESPOL E SZKOL	
<b>Adres obiektu:</b> BODZEMO GMINA PIASKI	
<b>Inwestor:</b> GMINA PIASKI POWIAT GOSTYN	
<b>Brand:</b> ARCHITEKTURA	
<b>Tytuł projektu:</b> PRZEKROJ B - B	<b>Skala:</b> 1:50
<b>Architekt:</b>	<b>Wzrost:</b> 4
<b>Projektant:</b>	<b>Stan:</b> PROJEKT
<b>Strona 1 z 1</b>	<b>Data:</b> 2023

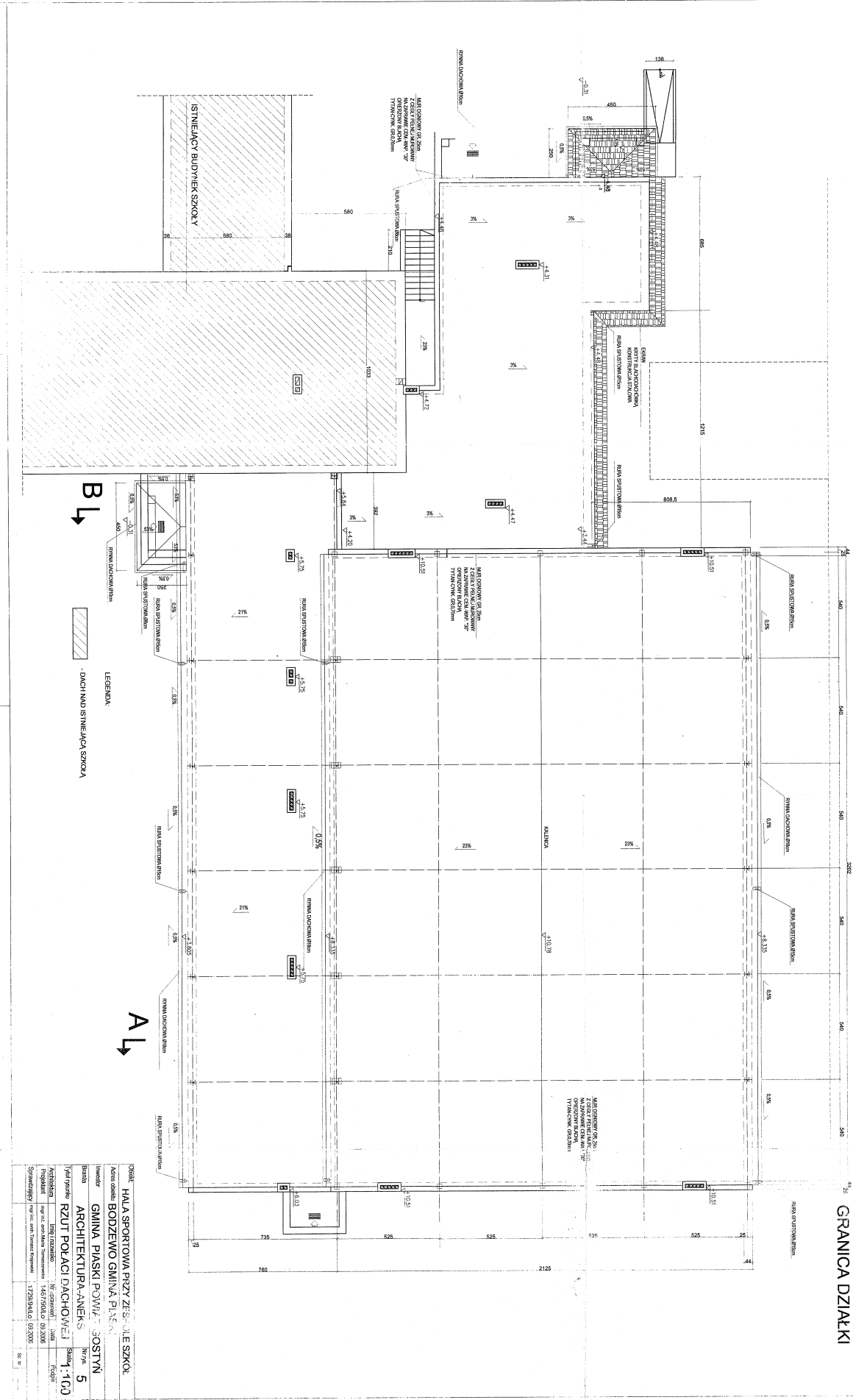

B1 ↗

A1 ↘

**RZUT POŁACI DACHOWEJ**  
SKALA 1:100

GRANICA DZIAŁKI

B7 ↗

A10 ↘

LEGENDA  
DACH IADN ISTNIEJĄCA SZKOŁA

Ogólnie		Hala sportowa przy Zespole Szkół	
Kod obiektu	BODZEWIO GMINA PIKNISZCZYCE		
Investor	GMINA PIASKI POWIAT JOSTYŃ		
Biuro	ARCHITEKTURA-ANKERS	Nr zgłoszenia 5	
Tytuł projektu		RZUT POŁACI DACHOWEJ	
Skala		1:100	
Projektant		Tomasz Ankers	
Data projektu		14.07.2016	
Sygnatura projektu		1.725/2016/1.01.000	



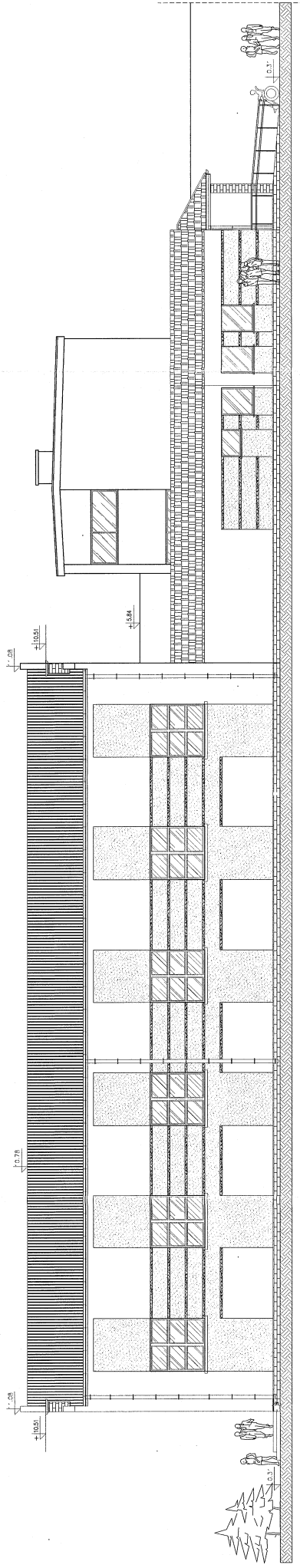

ELEWACJA PODŁUŻNA  
(PÓŁNOCNA)  
SKALA 1:100

DIBR: HALA SPORTOWA PRZY ZESPOLE SZKÓL	
Adres obiektu: BODZEWÓ GMINA PIASKI	
Investor:	GMINA PIASKI POWIAT GOSTYŃ
Branda:	ARCHITEKTURA - ANEKS 6
Tytuł projektu: ELEWACJA PODŁUŻNA PÓŁNOCNA	
Skala: 1:100	
Architektura:	mgr inż. arch. Marek Tomaszewski DIB
Projektant:	mgr inż. arch. Marek Tomaszewski DIB
Sprzedaż:	mgr inż. arch. Tomasz Kępczek 17295841.0 09.2008
Str. nr: .....	

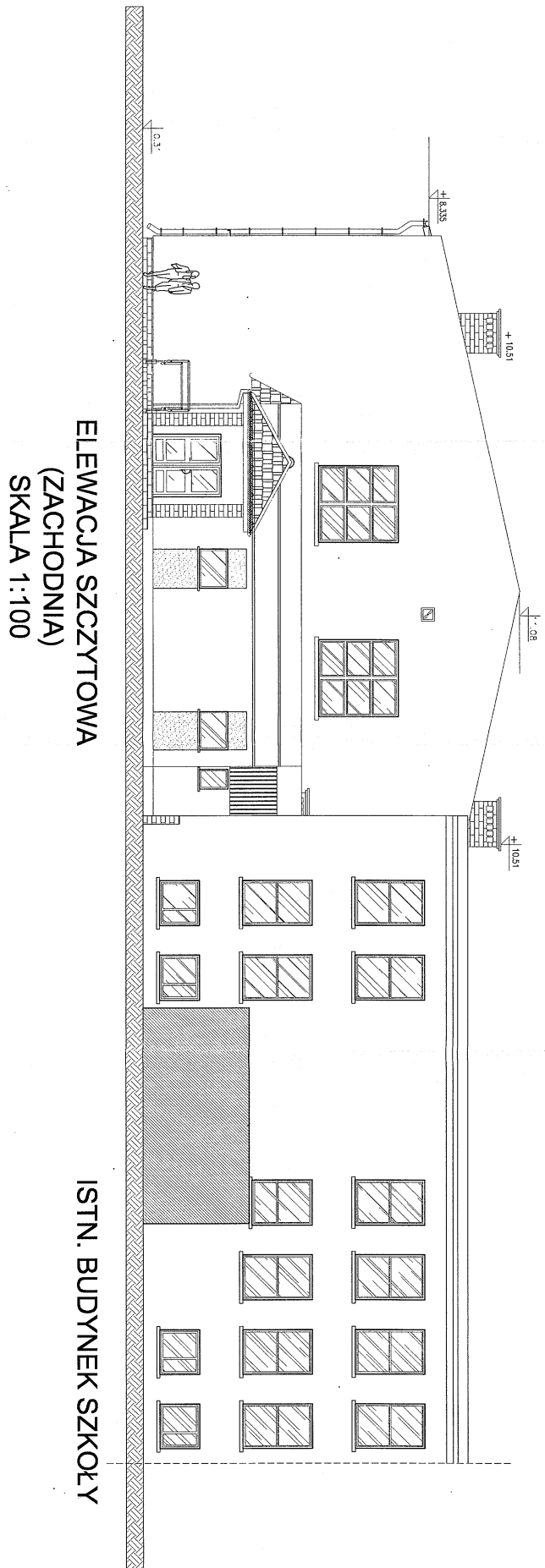

**ELEWACJA SZCZYTOWA  
(ZACHODNIA)  
SKALA 1:100**

**ISTN. BUDYNEK SZKOŁY**

Objekt: HALA SPORTOWA PRZY ZESPOLE SZKÓŁ			
Adres obiektu: BODZEWÓ GMINA PIASKI			
Inwestor: GMINA PIASKI POWIAT GOSTYŃ			
Branża: ARCHITEKTURA-ANEXS			
Nr rys.: 8			
Typ projektu: ELEWACJA SZCZYTOWA ZACHODNIA			
Skala: 1:100			
Architektura	Imię i nazwisko	Nr uprawnień	Data
Projektant	mgr inż. arch. Marek Tomaszewski	1467/90/LC	09.2006
Sprawdzający	mgr inż. arch. Tomasz Królowski	1729/94/LC	09.2006
Str. nr	.....		